

APPENDICE I

La lince

Il **monitoraggio** nei confronti della specie ha avuto **inizio** con il ritorno della lince sul territorio provinciale, vale a dire dalla seconda metà degli **anni '80** del secolo scorso, in relazione alla comparsa di alcuni esemplari nel **Trentino orientale** (presenza durata circa un decennio). Anche per questa specie ci si è avvalsi sin dall'inizio dei tradizionali rilievi su campo, del fototrappolaggio, del *radio-tracking* e del monitoraggio genetico.

Come è noto, l'unico esemplare di lince tuttora presente in provincia di Trento a partire dal 2008 è il **maschio denominato B132**, proveniente dalla piccola e reintrodotta popolazione svizzera, del Canton S. Gallo (si veda il Rapporto 2008 alle pp. 45 e seguenti, nonché tutti i Rapporti successivi nelle appendici "Lince" per ricostruirne la storia).

Nel corso del **2015**, è stata documentata con certezza la presenza del felide in almeno un'occasione, quando è stato **ripreso con fototrappola** da un cacciatore nei boschi di Tremalzo (Val di Ledro), in data **20 aprile 2015** (foto n. 1); una settimana prima, nella stessa zona, vi era stato pure un avvistamento. Infine, **orme su neve** sono state rilevate da personale forestale nei pressi di cima Avèz (sempre in Tremalzo) il **29 aprile**.



Foto n. 1 - La lince ripresa a Tremalzo (Archivio Servizio Foreste e fauna PAT)

Si tratta dunque di una conferma della presenza di B132 in zona, dove era stata filmata da cacciatori già in data 18 ottobre 2014, quella volta sul versante bresciano dei monti di Tremalzo (si veda il Rapporto Orso 2014 a pag. 72).

La figura n. 1 evidenzia gli **areali** frequentati dall'animale a partire dal suo arrivo in Trentino, avvenuto il 23 marzo del 2008, in alta Val di Sole. È dunque l'ottavo anno di presenza accertata di questo esemplare di circa 10 anni di età, uno dei casi di maggiore longevità documentata in modo intensivo per la lince sulle Alpi.

Figura n. 1 - Areali frequentati da B132

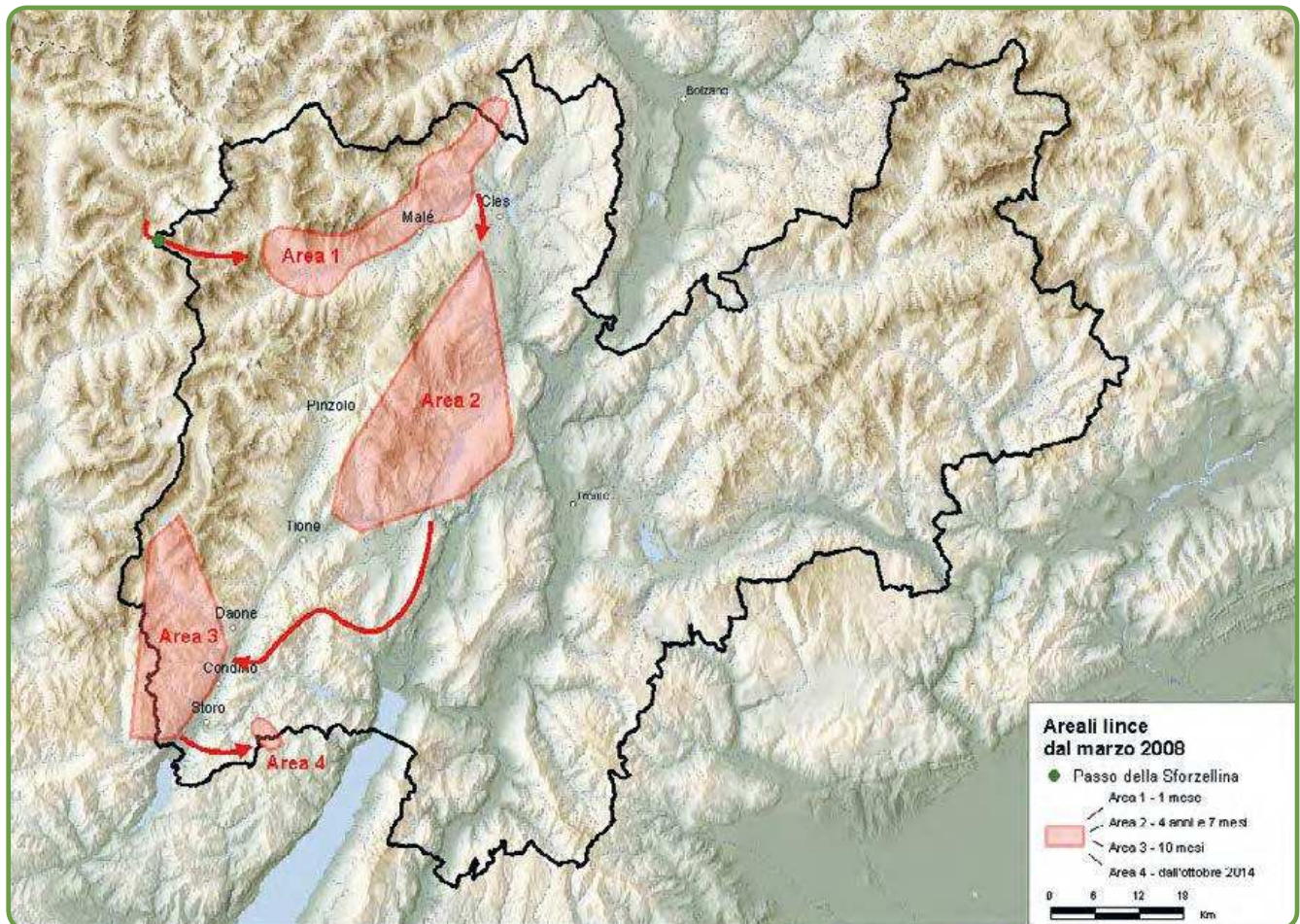

Anche quest'anno non si sono registrati **danni** zootecnici attribuibili alla **lince** sul territorio provinciale.

Si è avuta, infine, notizia di alcune **segnalazioni non confermate**, né confermabili, che si riportano solo per dovere di cronaca; solo eventuali futuri riscontri potrebbero testimoniare la presenza di almeno un altro esemplare:

- 24 aprile: loc. Campeì - Val Paròl (Monte Baldo) - avvistamento;
- 25 maggio: boschi sopra S. Orsola (Valle dei Mocheni) - avvistamento;
- 14 settembre: boschi di Condino - presunta predazione su selvatico;
- 8 ottobre: Malga Riondera (Lessinia - Ala) - avvistamento.

Per quanto riguarda la comunicazione è da registrare la **serata informativa** sulla lince tenutasi il **4 febbraio 2015** presso il **MUSE** da parte di un tecnico svizzero del KORA (aggiornamento sullo status della lince in Svizzera e sulle Alpi).